

CAMARIM AUDITÓRIO

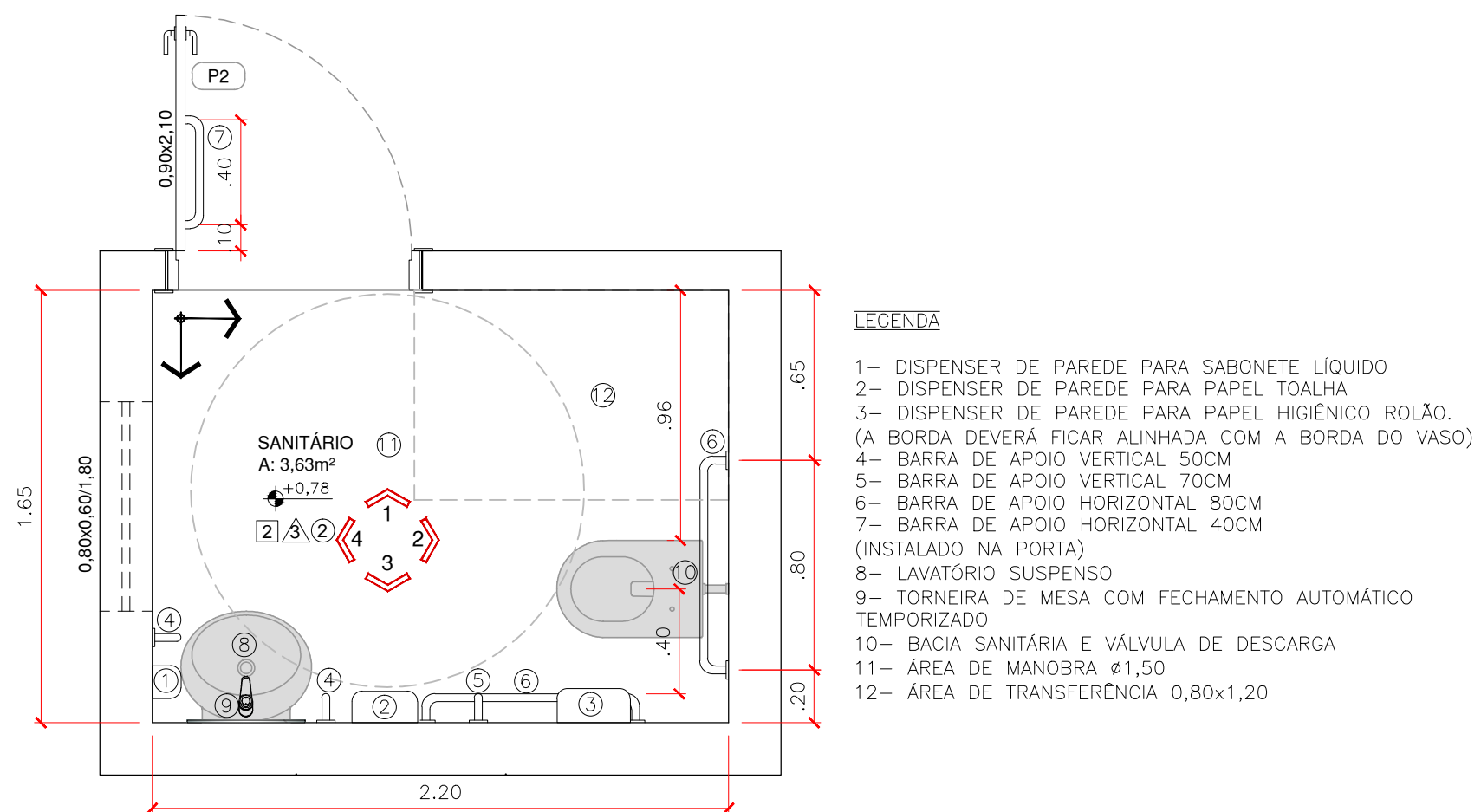

PLANTA
SANITÁRIO ACESSÍVEL
ESC 1/25

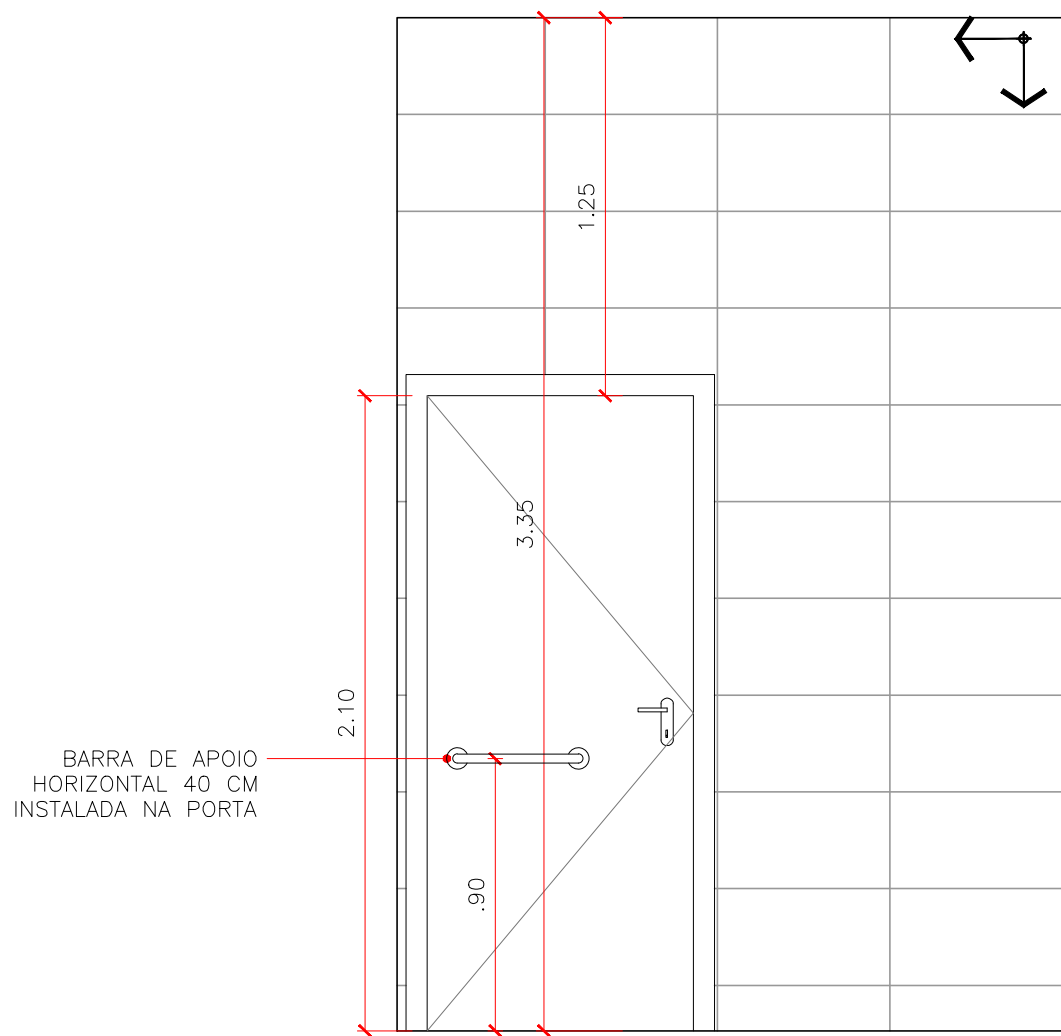

VISTA 1
SANITÁRIO ACESSÍVEL
ESC 1/25

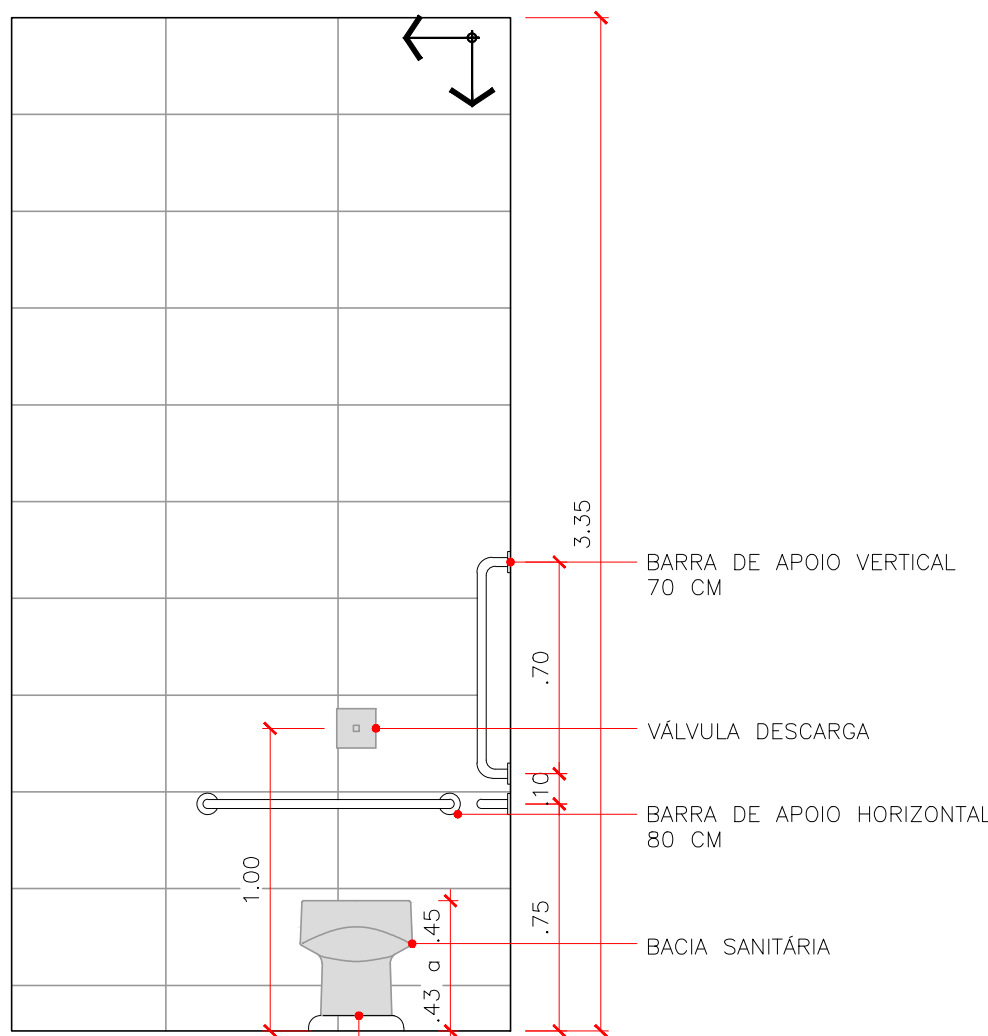

VISTA 2
SANITÁRIO ACESSÍVEL
ESC 1/25

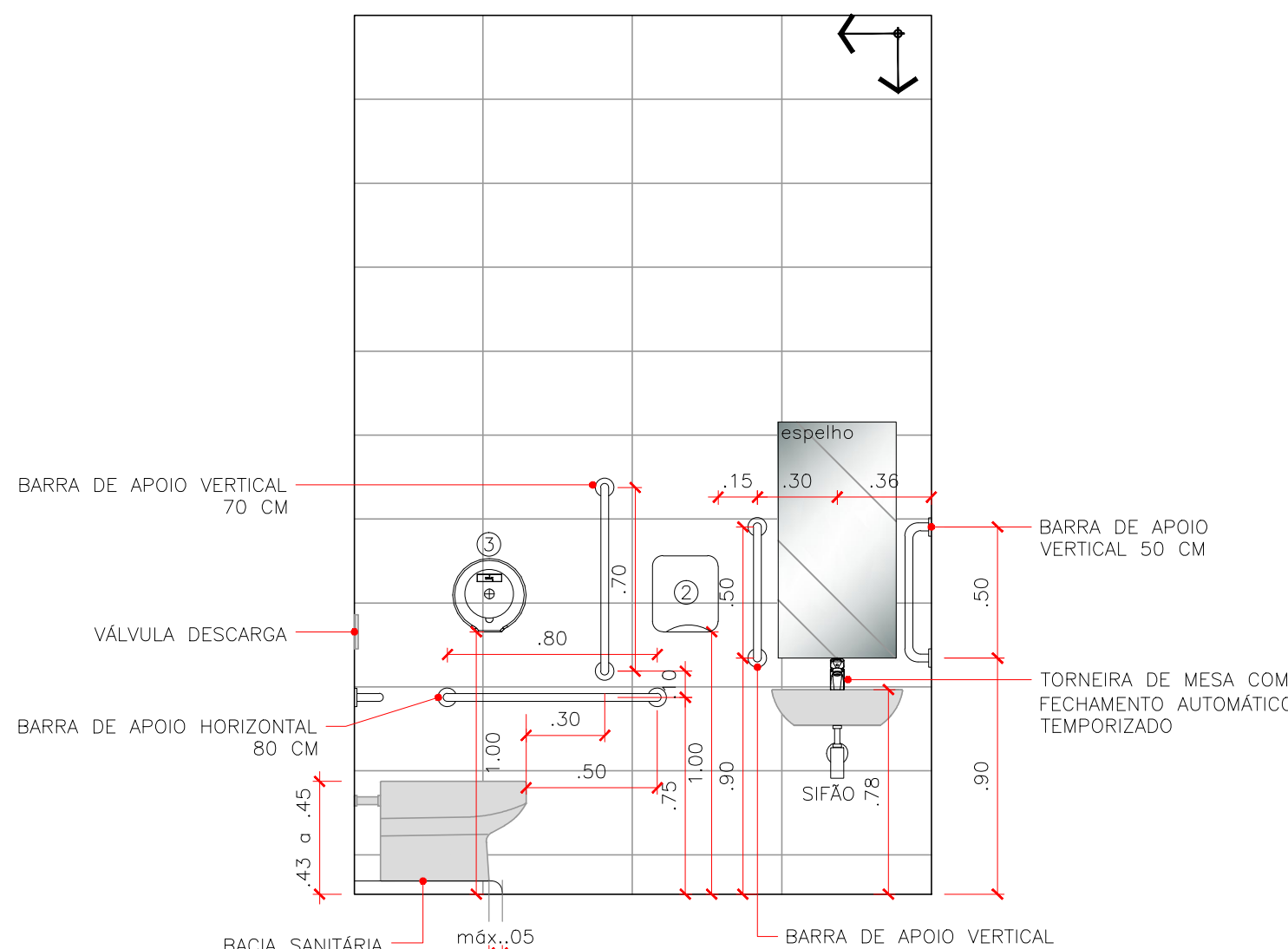

VISTA 3
SANITÁRIO ACESSÍVEL
ESC 1/25

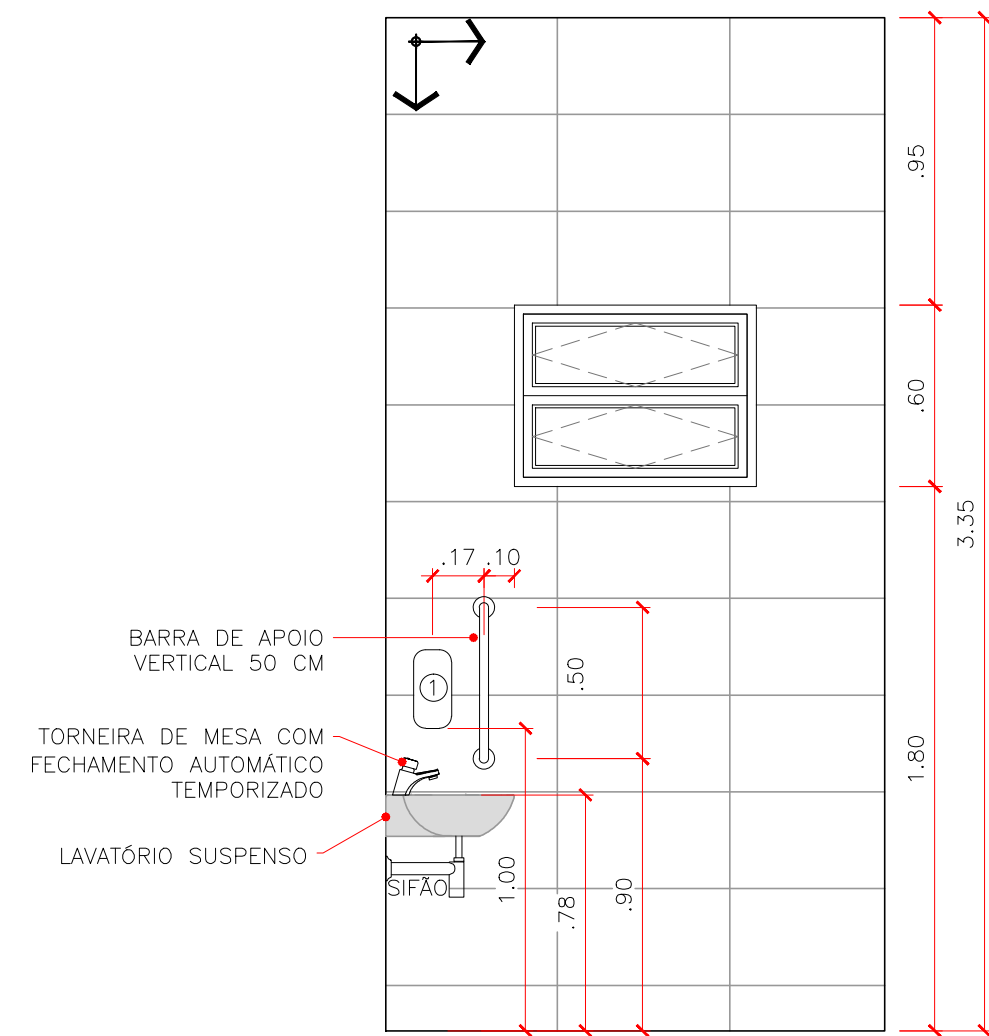

VISTA 4
SANITÁRIO ACESSÍVEL
ESC 1/25

AUDITÓRIO

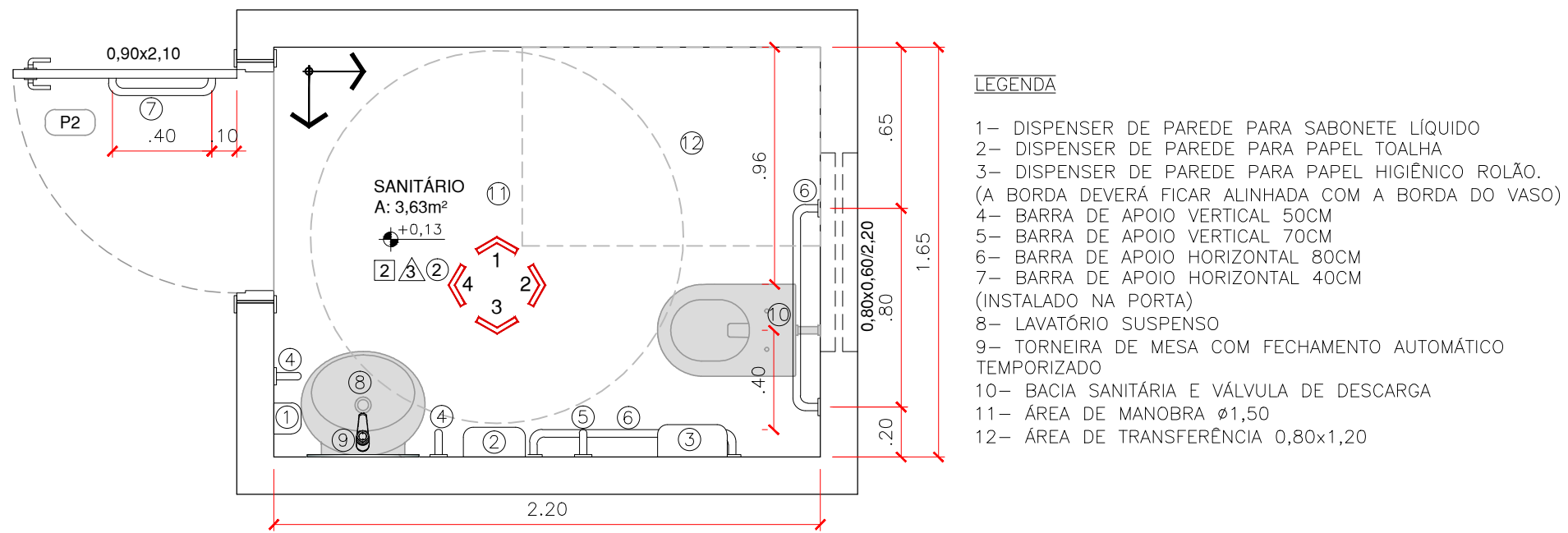

PLANTA
SANITÁRIO ACESSÍVEL
ESC 1/25



VISTA 1
SANITÁRIO ACESSÍVEL
ESC 1/25

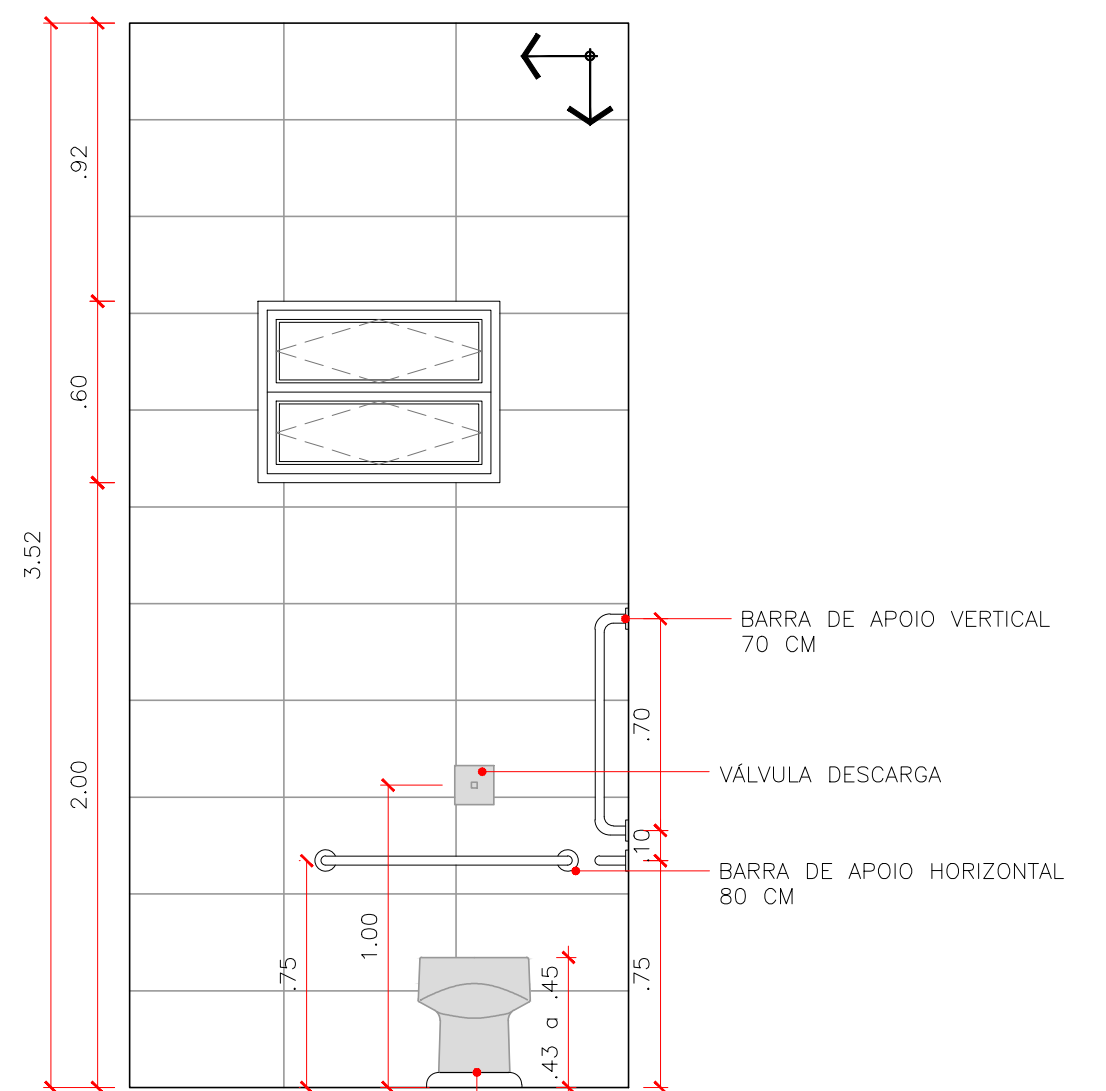

VISTA 2
SANITÁRIO ACESSÍVEL
ESC 1/25

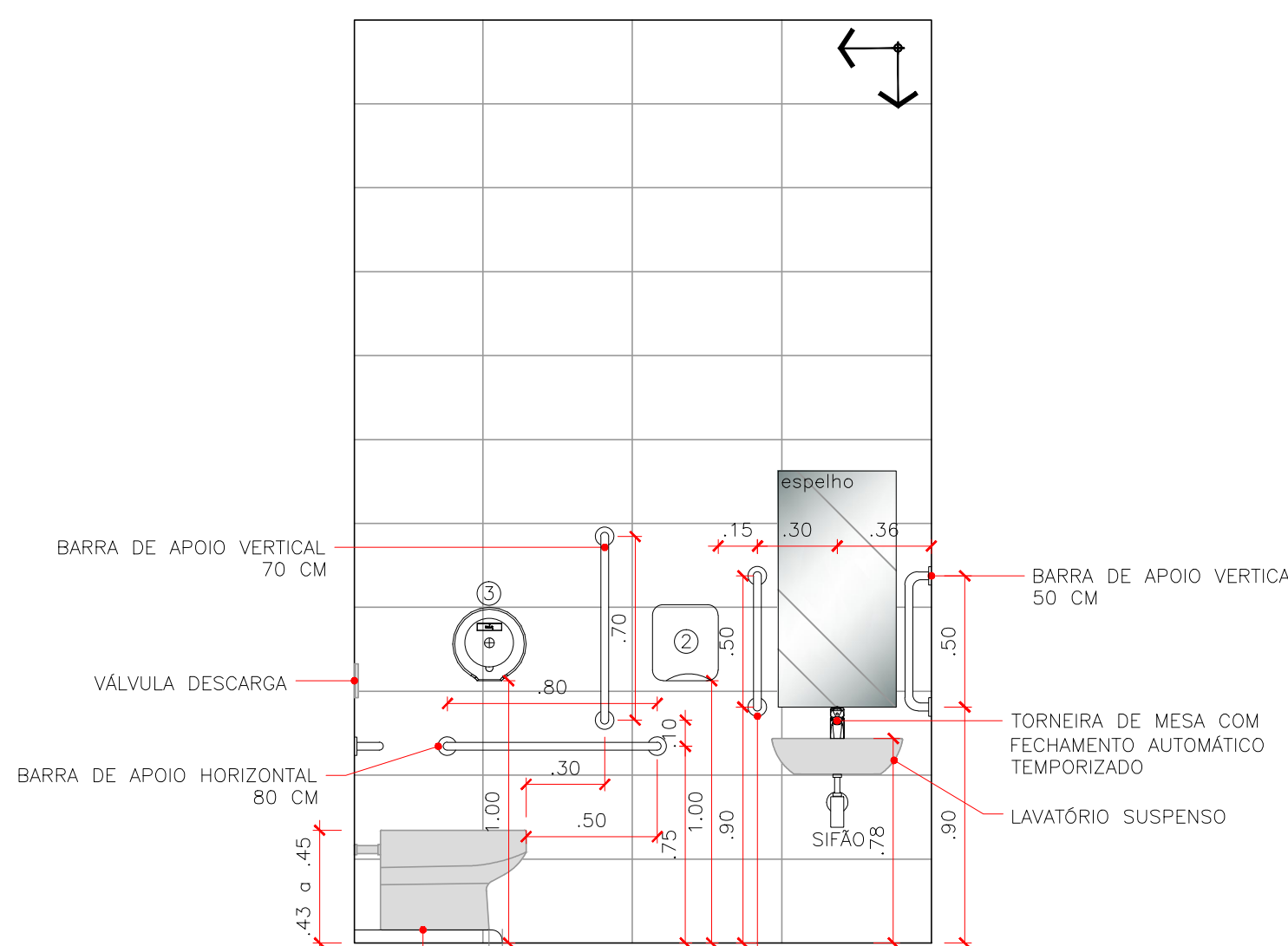

VISTA 3
SANITÁRIO ACESSÍVEL
ESC 1/25

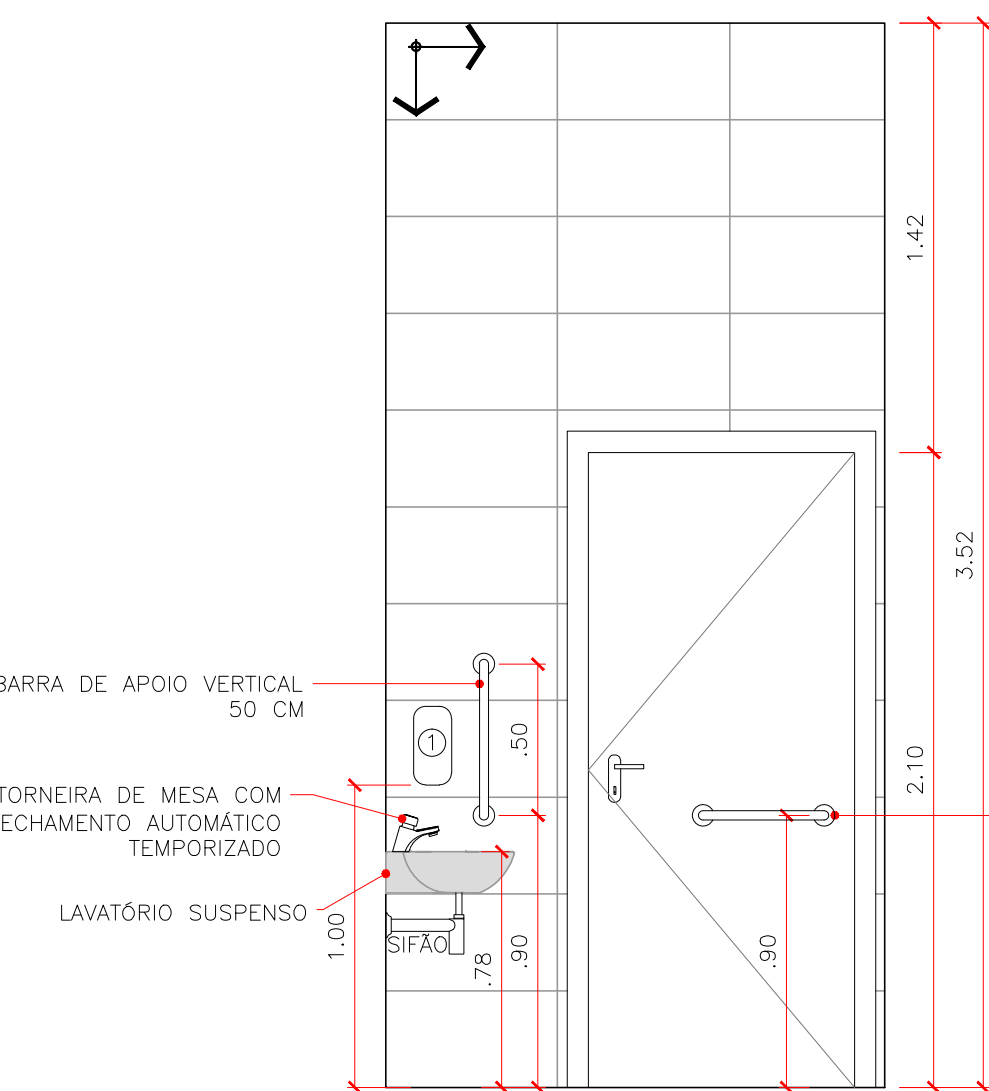

VISTA 4
SANITÁRIO ACESSÍVEL
ESC 1/25

NASDE

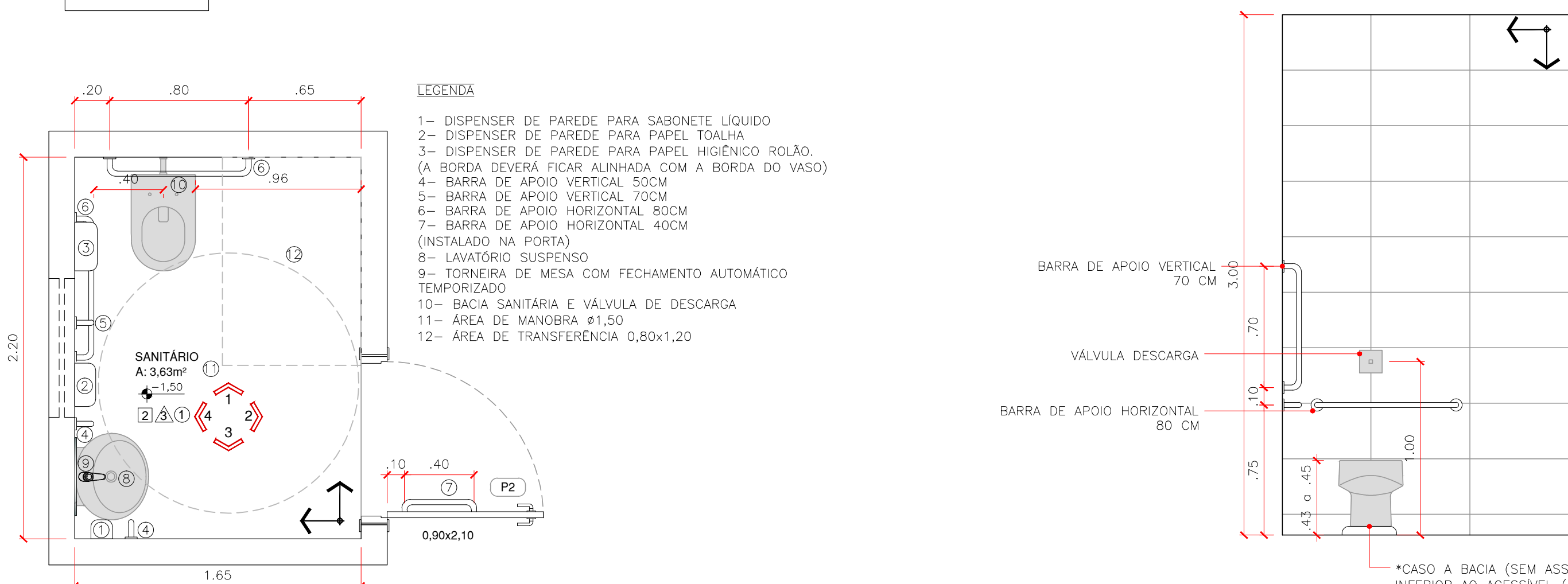

PLANTA
SANITÁRIO ACESSÍVEL
ESC 1/25

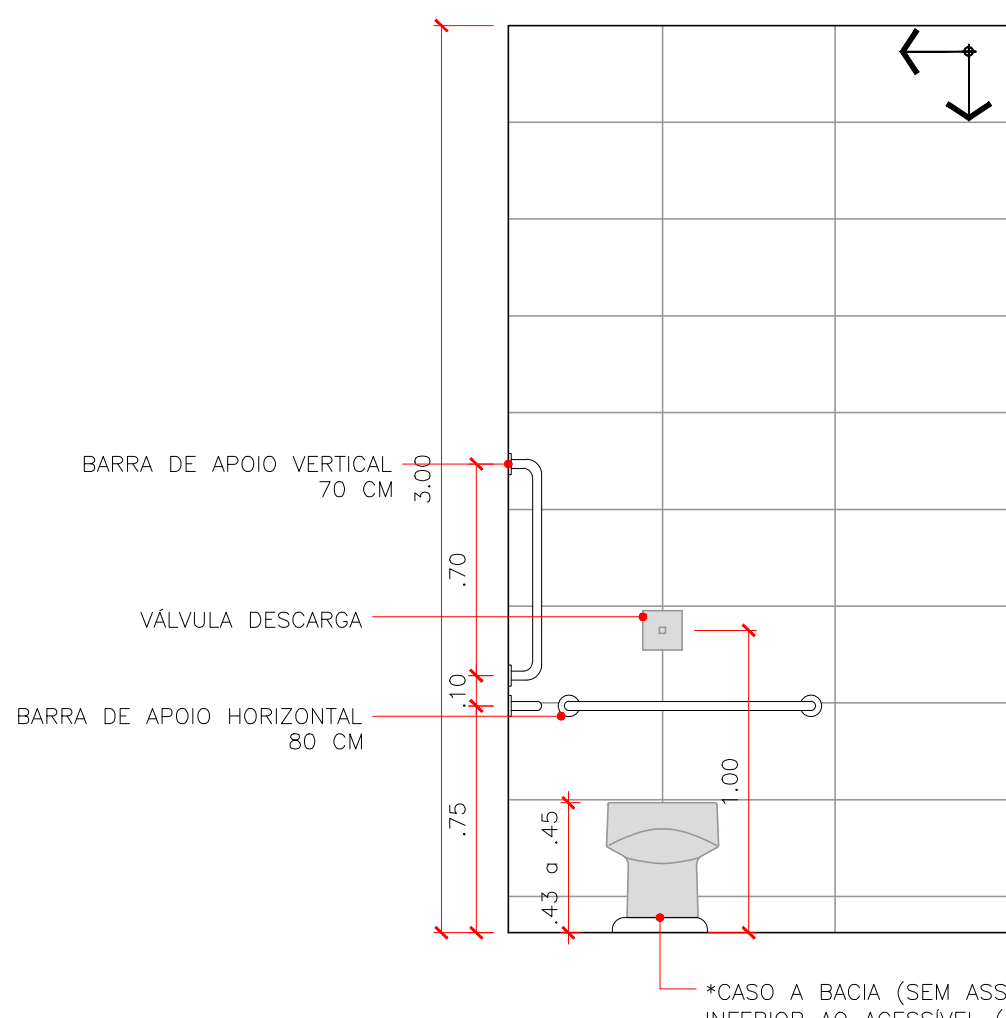

VISTA 1
SANITÁRIO ACESSÍVEL
ESC 1/25

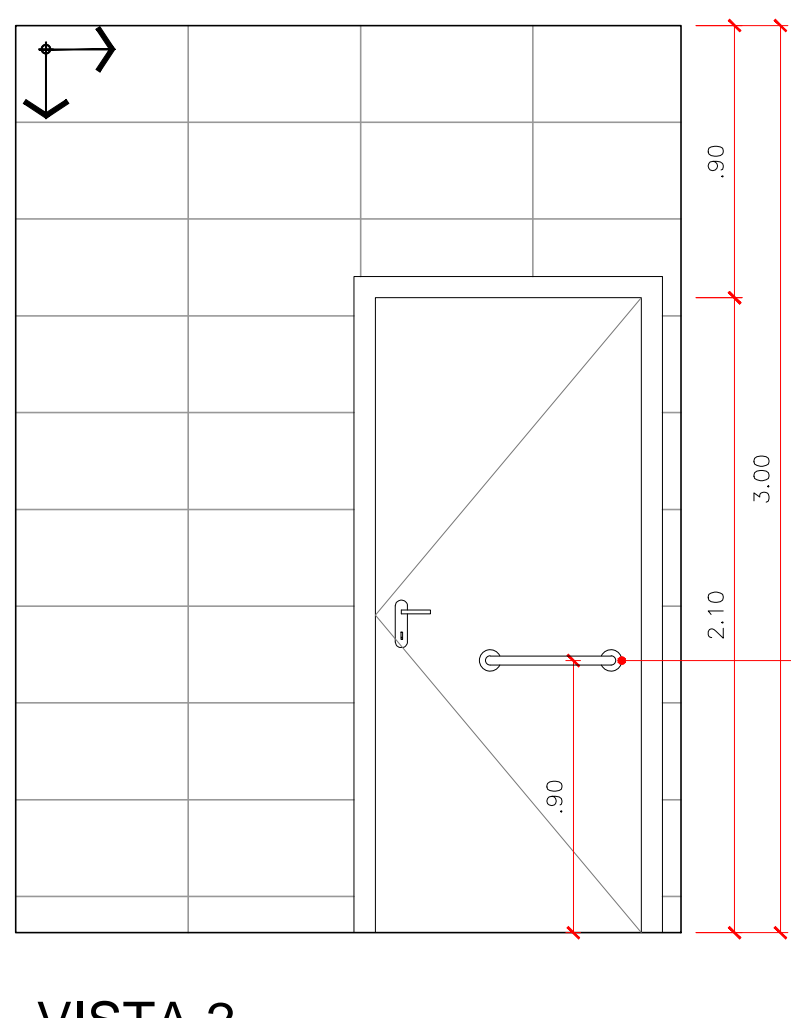

VISTA 2
SANITÁRIO ACESSÍVEL
ESC 1/25

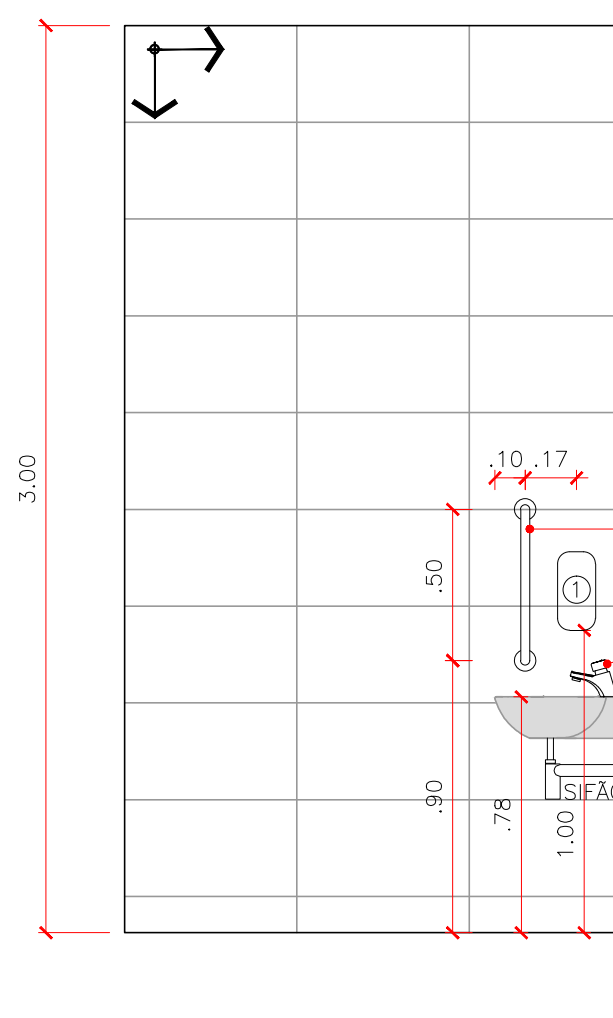

VISTA 3
SANITÁRIO ACESSÍVEL
ESC 1/25

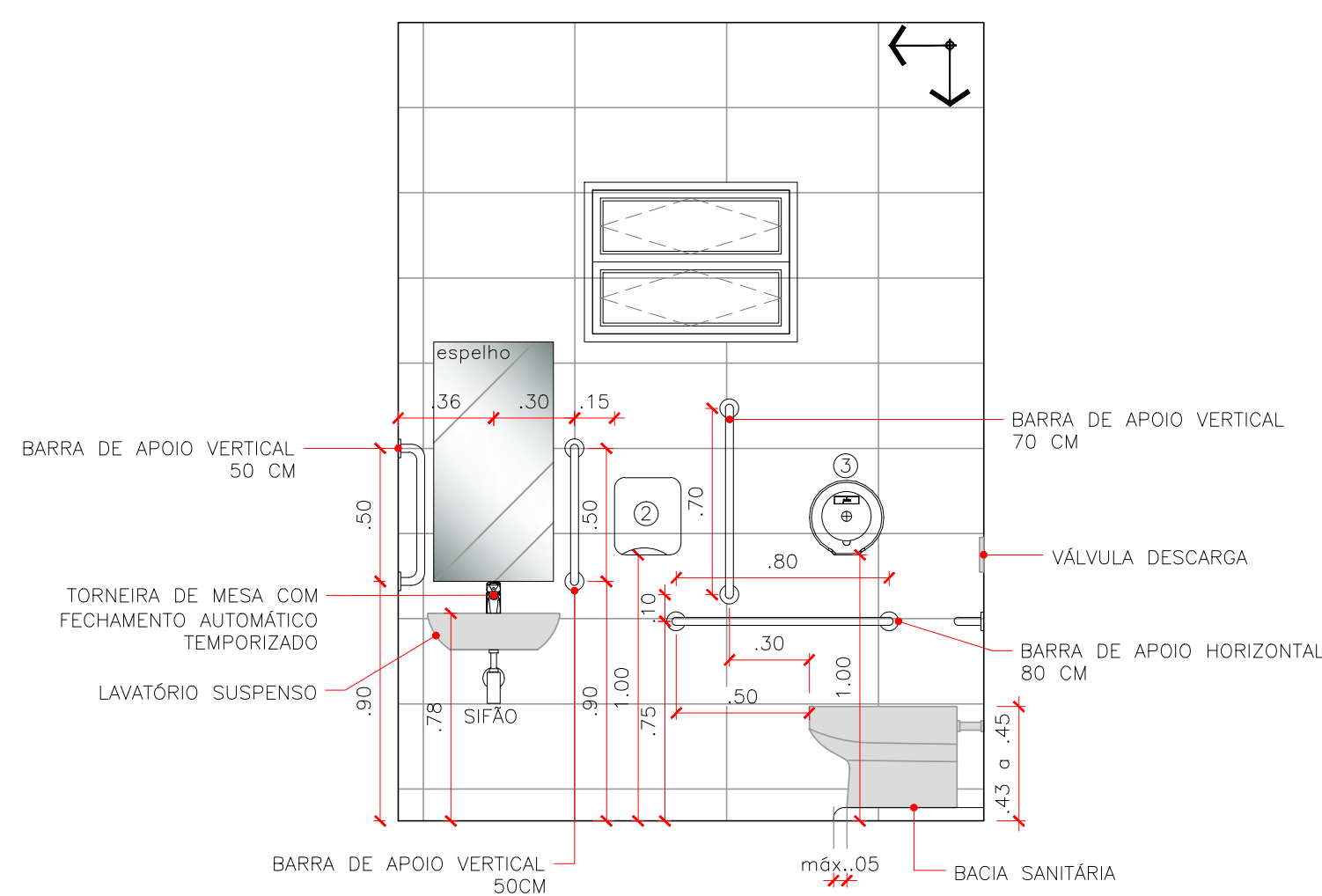

VISTA 4
SANITÁRIO ACESSÍVEL
ESC 1/25

- LEGENDA
- ② - PISO EM PORCELANATO, 60X60CM, ACETINADO, RETIFICADO, FIO 1, (REF. CEMENTO GRISO-BRANDIGRES OU SIMILAR), REJUNTAMENTO COM REJUNTE ACRÍLICO.
 - △ - PAREDES COM REVESTIMENTO BRANCO RETIFICADO BRILHO 32X45CM
 - ② - TETO COM PINTURA EM TINTA ACRÍLICA COR: BRANCO NEVE (SUANIL OU SIMILAR)
 - ↖ - INDICAÇÃO DE INÍCIO DA PAGINAÇÃO.
 - *PER INÍCIO DE PAGINAÇÃO NA PLANTA E VISTAS
 - PORTA DE MADEIRA TIPO PRANCHETA COM ALISAR DE 5 A 7 CM

PREFEITURA MUNICIPAL DE BOA ESPERANÇA MG		
USO DA PMBE	PROJETO APROVADO EM	___/___/2023
	Processo nº:	
	Alvará de construção nº:	
	Data da Atualização/Correção:	___/___/2023
USO DA PMBE	Assinatura do funcionário da PMBE responsável pelo recebimento	

PROJETO ARQUITETÔNICO		
PROCESSO: ALVARÁ DE CONSTRUÇÃO	USO: EDUCACIONAL	ZONA: ZM3-I
Área bruta: 4416,77 m²	TO: 62,58%	
Área do terreno: 5565,88 m²	TP: 30,31%	
Área de proj.: 3483,21 m²	NP: 2	
Nº unid. Resid.: -	AP: 1686,86 m²	CA: 0,79
Nº vagas garagem: -	Matrícula: 41795	
Endereço da obra:		
Rua: Prolongamento rua das Magnólias		
Bairro: Jardim das Magnólias II		
Quadra: Lote:		
Coordenadas: -21.100886, -45.566063		

RESPONSÁVEIS	
1 -) DECLARO QUE A APROVAÇÃO DO PROJETO NÃO IMPLICA NO RECONHECIMENTO POR PARTE DA PREFEITURA DO DIREITO DE PROPRIEDADE DO TERRENO.	
2 -) DECLARO QUE O REFERIDO PROJETO ESTÁ DE ACORDO COM OS PARÂMETROS DO SOLO ESTABELECIDO PELO PLANO DIRETOR E AS REFERIDAS LEIS DESTE MUNICÍPIO.	
Nº DA ART/Nº DO PROJETO:	
AUTOR DO PROJETO	
FLAVIANE NEVES SILVA REIS	CAU: A238311-0
PROJETARQUITETO/ARQUITETA	
LUCIANA MAIA DE SOUZA	CAU: A149837-1
PREFEITURA MUNICIPAL DE BOA ESPERANÇA	
CNPJ: 18.239.590.0001-75	
Conteúdo da prancha: Detalhamento banheiros acessíveis	

OBSERVAÇÕES:
Conferir medidas no local;
Qualquer dúvida e alteração
contatar o autor do projeto

FOLHA 08/09	ESCALA INDICADA	DATA: JUNHO/2023
----------------	-----------------	---------------------

ADMINISTRATIVO

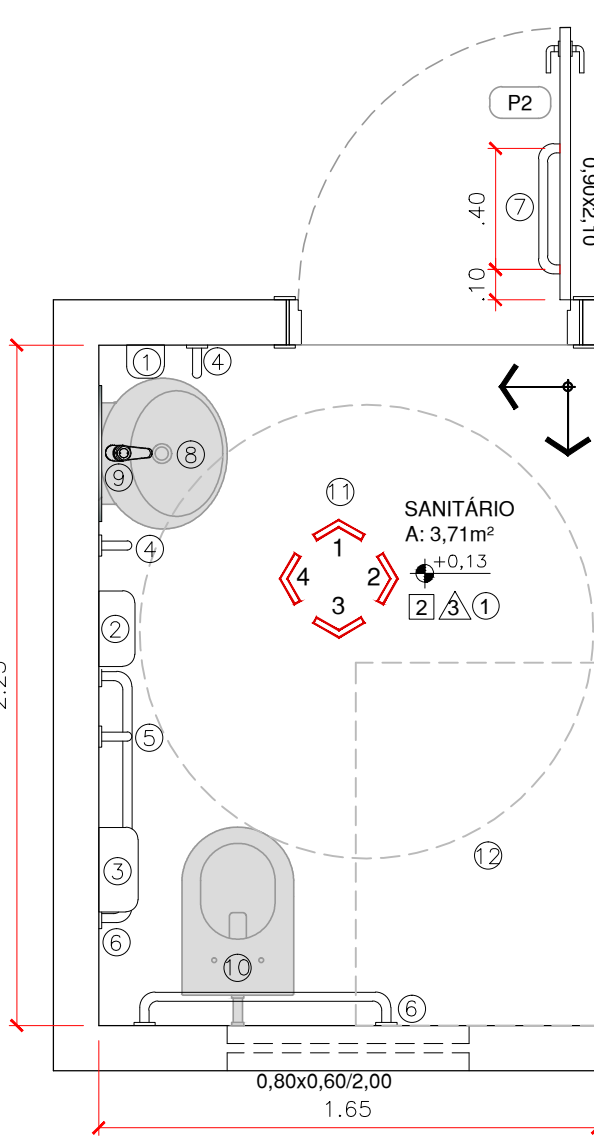

PLANTA
SANITÁRIO ACESSÍVEL
ESC 1/25

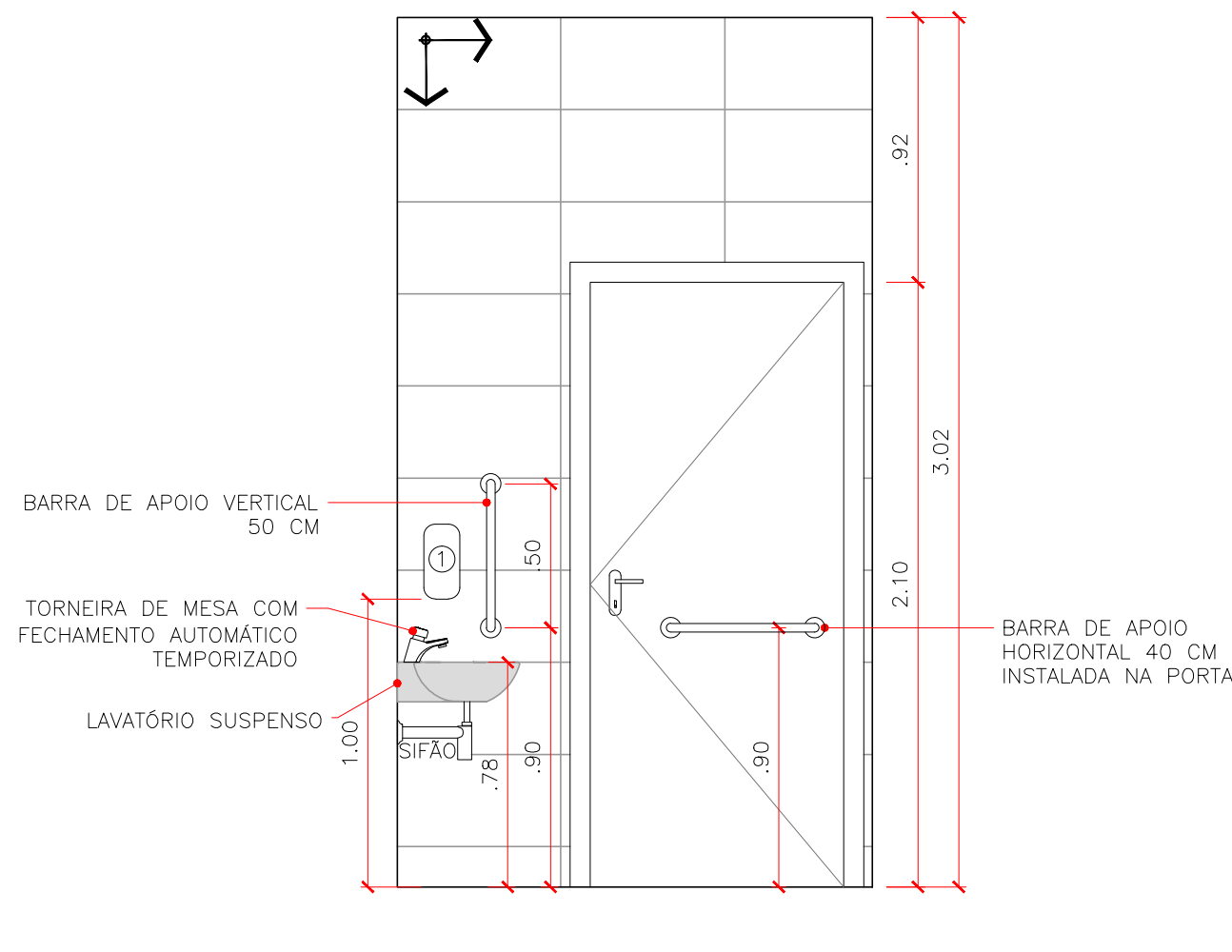

VISTA 1
SANITÁRIO ACESSÍVEL
ESC 1/25

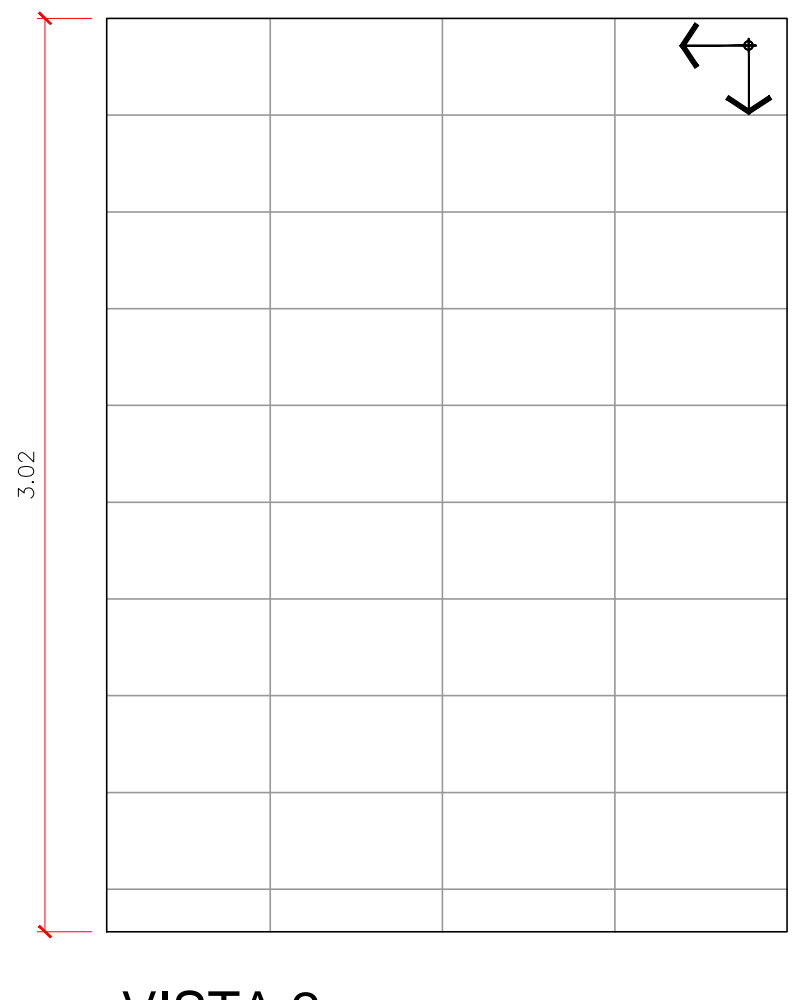

VISTA 2
SANITÁRIO ACESSÍVEL
ESC 1/25

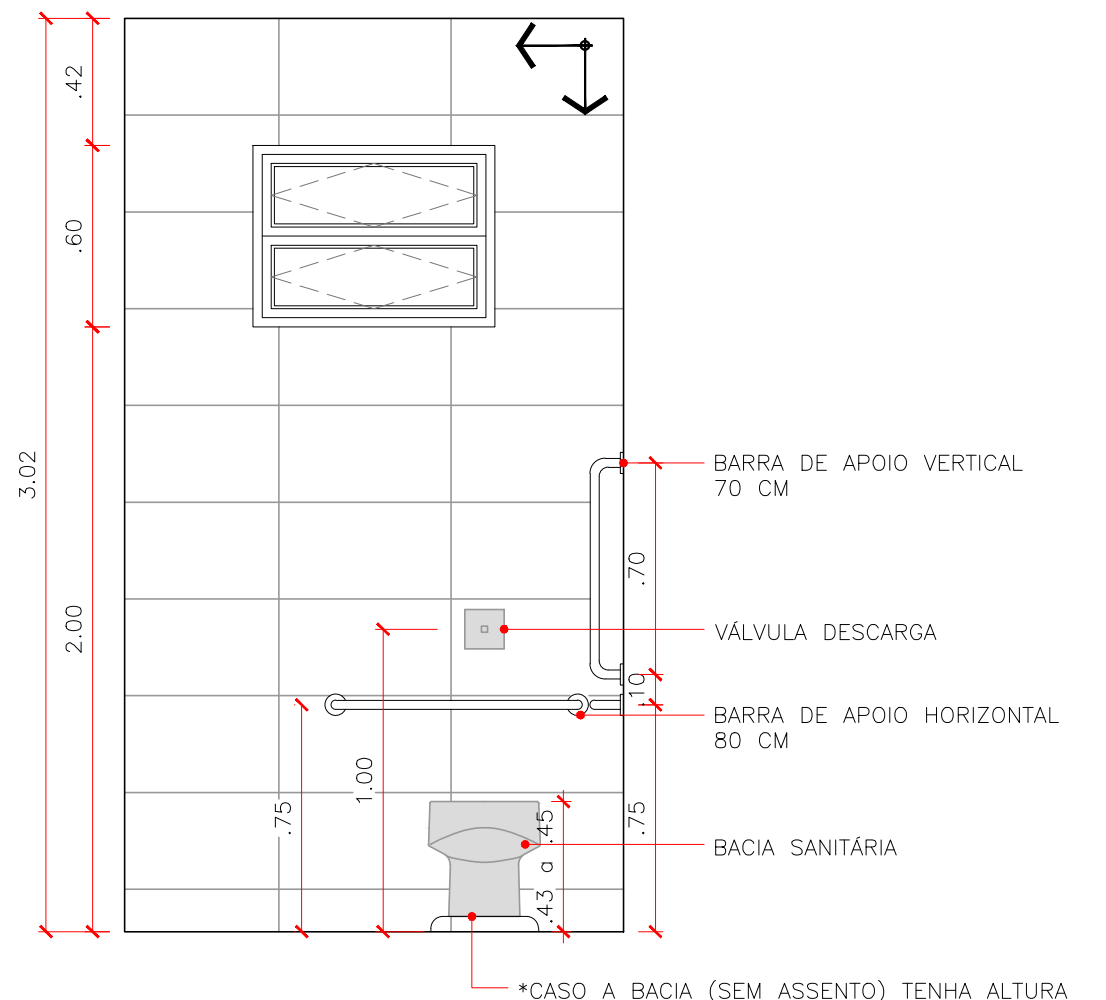

VISTA 3
SANITÁRIO ACESSÍVEL
ESC 1/25

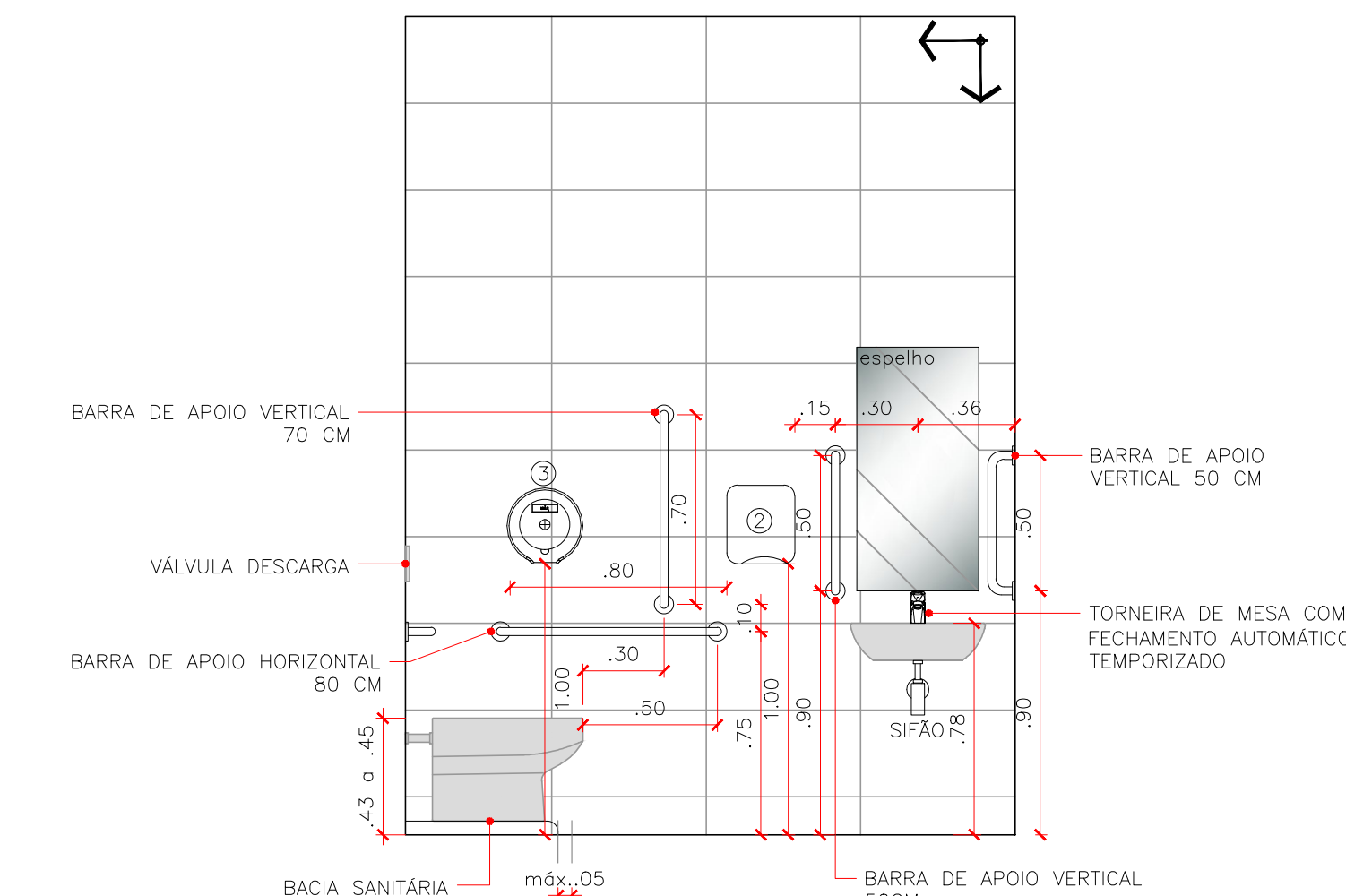

VISTA 4
SANITÁRIO ACESSÍVEL
ESC 1/25